

DOSSIER

FUNDACIÓN MADECA



Fundación
Málaga Desarrollo
y Calidad



ÍNDICE

3

¿Quiénes somos?

4

Málaga, Desarrollo y Calidad

5

Objetivos

6

Organigrama

7

Nuestros Patronos

8

Proyectos

9

Plan Estratégico

10

Observatorio Socioeconómico

11

Cátedra

12

Foro Metropolitano

13

Málaga Es Estrategia

14

Proyectos Europeos

15

Datos de contacto

¿QUIÉNES SOMOS?



Málaga Desarrollo Calidad

La Fundación MADECA (Málaga, Desarrollo y Calidad) es una organización sin ánimo de lucro responsable de diseñar, gestionar e impulsar el Plan de Actuaciones Estratégicas para el desarrollo socio-económico de la Provincia de Málaga.

Estas actuaciones se realizan mediante un proceso social de participación ciudadana territorial y de colaboración pública y privada, seleccionando aquellos proyectos capaces de mejorar la competitividad económico-social y la calidad de vida en toda provincia.

MADECA está liderada por la Diputación de Málaga e integrada por 20 entidades, que actúan como patronos de la misma.

La Fundación cuenta con capacidad de cooperación a la hora de tomar decisiones sobre sus objetivos, proyectos y prioridades, así mismo, goza de una capacidad técnica y de innovación para un análisis de pensamiento avanzado, impulsando aquellos proyectos que supongan una mejora común en el desarrollo humano.

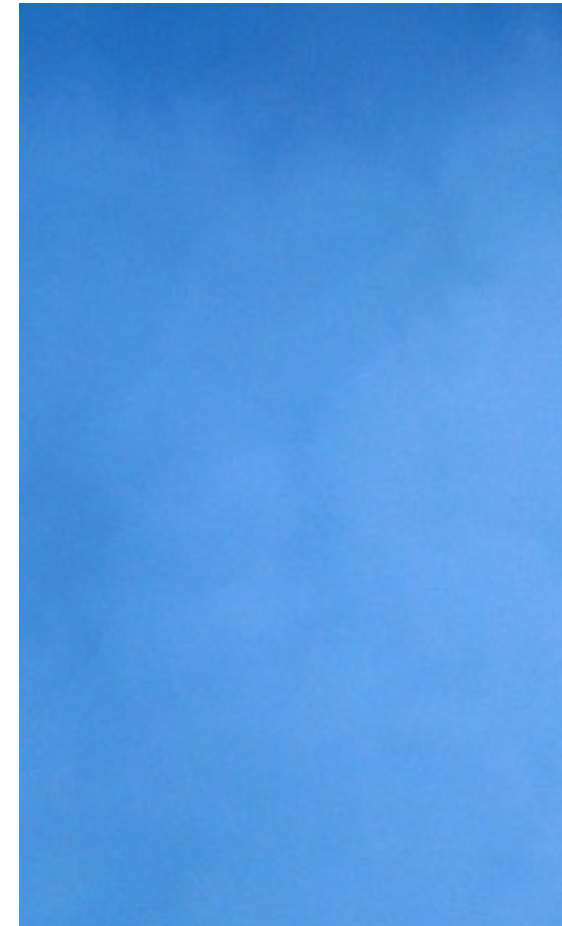

Objetivos

- Potenciar una red de territorios de calidad y responsabilidad.
- Orientar nuevas visiones y valores que deben impregnar la cultura organizativa y la gestión eficiente de los territorios, ciudades y pueblos, tales como el valor de la proximidad, la transparencia y la participación, la eficacia y la eficiencia, la sostenibilidad y el bienestar, la transversalidad y la innovación.
- Incrementar el conocimiento e investigación de la realidad de la provincia de Málaga.
- Definir reflexiones, planes y líneas estratégicas para el desarrollo sostenible de la provincia de Málaga.
- Fomentar el potencial endógeno de la provincia de Málaga y el de sus agentes económicos y sociales, avanzando hacia políticas más proactivas, anticipativas e integrales para mejorar la calidad de vida de la ciudadanía y equilibrar las disparidades entre territorios.
- Impulsar la cohesión y el reequilibrio social y territorial, el desarrollo sostenible, la igualdad de género y de acceso de todos a los recursos e infraestructuras.
- La Fundación prestará especial atención al desarrollo y defensa del municipalismo y de los gobiernos locales, cooperando con estos para lograr un sistema local fuerte y estructurado.
- Impulsar modelos de desarrollo que revaloren los aspectos ecológicos y la rehabilitación ambiental y urbana, refuercen las especificidades territoriales, y la gestión y planificación de lo rural.



Organigrama

Presidente

D. Elías Bendodo Benasayag

Patronato

Presidente Ejecutivo

D. Juan Jesús Fortes Ruiz

Comisión Ejecutiva

Director

D. Francisco J. García Benítez

Equipo técnico

D^a. M^a Carmen Cruces Cantos
D. Francisco Pérez Bernal
D. Miguel Ángel Doval Cotrino
D^a. Elena de la Huerga Molina



Nuestros Patronos

¿QUIÉNES SOMOS?

7



El Patronato es el órgano soberano y máximo de decisión que gestiona y representa los intereses de la Fundación, haciendo cumplir los fines fundacionales y administrando con diligencia sus bienes y derechos, manteniendo el

rendimiento y utilidad de los mismos. Está compuesto por la Administración Pública, sindicatos, organizaciones empresariales, entidades financieras, centros de investigación y entidades territoriales.

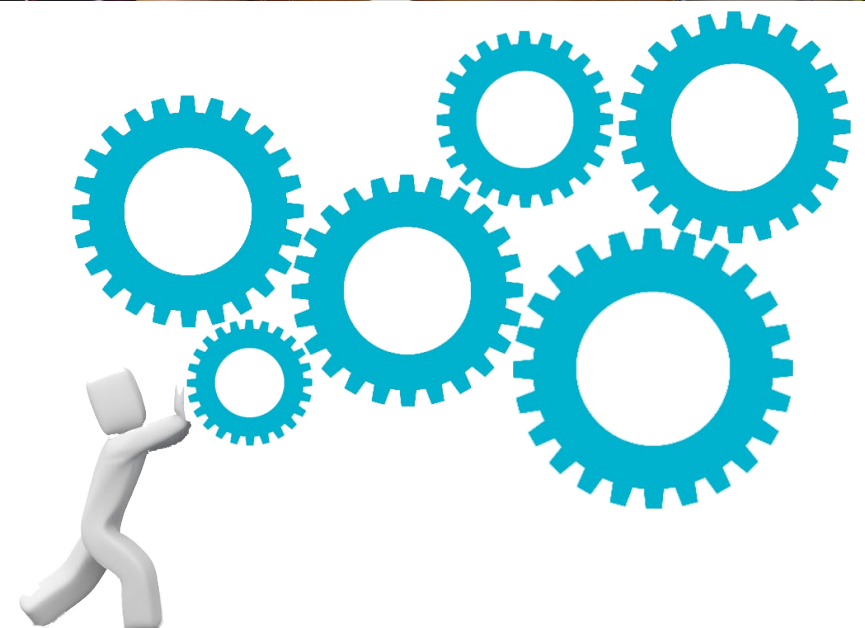

PROYECTOS



II Plan de Actuaciones Estratégicas

PARA LA PROVINCIA DE MÁLAGA

La Fundación MADECA es la encargada de llevar a cabo la labor de diseño, formulación, ejecución y evaluación del Plan Estratégico para la Provincia de Málaga. Actualmente, nuestra entidad está desarrollando el II Plan de Actuaciones Estratégicas para la Provincia de Málaga, en la línea de las aportaciones teóricas de los denominados "Planes Estratégicos de 2ª Generación", lo que implica la articulación de un potente conjunto de instrumentos de Gobernanza que aseguren la coordinación de las principales instituciones, entidades y organizaciones de la provincia de Málaga.

En todo el proceso de creación del II Plan Estratégico se tendrá como referencia los modelos de desarrollo endógeno, una mayor atención a la excelencia, calidad e innovación tecnológica como motores de desarrollo, la inclusión de la sostenibilidad como eje de progreso, la revalorización de la política, la dimensión

intermunicipal y la colaboración y cooperación entre ciudades y territorios frente a la competitividad entre ellos.

También se ha mantenido en el diseño del mismo la inclusión de un conjunto de proyectos estratégicos, aprobados y priorizados por el Patronado de la Fundación MADECA, que sirva como elemento movilizador y catalizador de la acción de los principales agentes socioeconómicos de nuestra provincia.

El Plan se plantea como un "Marco de Reflexiones y Actuaciones Estratégicas", que atiende a esos dos grandes principios de la planificación estratégica territorial, la coordinación y la selección y asunción como propios de un conjunto de proyectos estratégicos por parte de todos los agentes de relevancia en el territorio.



OBSERVATORIO



El Observatorio Socioeconómico, instrumento de análisis y diagnóstico continuo para el Plan Estratégico de la Provincia de Málaga, proporciona un servicio de referencia para conocer la situación y evolución de los territorios.

El Observatorio dispone de una aplicación Web en la que se pueden consultar más de 3.100 variables a nivel municipal, comarcal y provincial. La actualización es automática, pudiendo consultar al instante el último dato publicado por la fuente correspondiente.

Igualmente, la aplicación Web permite obtener diferentes mapas y gráficos, exportables a los formatos más utilizados.

Para facilitar la difusión de los datos, periódicamente se actualizan unas fichas territoriales con información socioeconómica de las ocho comarcas, los 101 municipios de la provincia y de la misma. Cuenta con una publicación mensual denominada 'MálagaON', un resumen de titulares estadísticos y mapas interactivos.

The screenshot displays the web application interface for the Observatorio Socioeconómico de la Provincia de Málaga. It features a map on the left showing the location of Alosaina. A central panel provides geographical data for Alosaina (INE 2012):

	Municipio	Provincia
Altitud (m)	500	925
Superficie (km²)	33,9	7.308,5
Distancia del municipio a la capital (km)	52	-
Módulo de población (2012)	1	363

Below this, there are sections for 'Territorios' with a list of municipalities, 'MálagaON' (Observatorio Socioeconómico de la Provincia de Málaga) with a date of 12 abril 2014, and various statistical charts and tables. Key statistics include:

- Contrataciones marzo 2014 (tasa variación interanual): +29%
- Contratos indefinidos: +75%
- Contratos generales: +114%
- Contratos indefinidos Sector Servicios: +33,5%
- Paro Provincial Marzo 2014: Paro en hombres descendió un 0,6%, Paro en mujeres aumentó un 1,5%. Evolución mensual: descenso de un 0,45%. Evolución interanual: descenso de un 3,6%.
- Distancia media en hoteles 2013: PROVINCIA COSTA DEL SOL 3,75 días, COSTA DEL SOL 3,95 días.
- Grado de ocupación hoteles 2013 por habitación: PROVINCIA COSTA DEL SOL 63,1%, COSTA DEL SOL 65,6%.
- Transporte marítimo: CONTENEDORES 2012-2013: -1,4%; MERCANCÍAS 2012-2013: -38%; PASAJEROS 2012-2013: -26%.

The interface also includes a sidebar with navigation options like 'Mapa', 'Satélite', and 'Territorios', and a footer with the website URL www.fundacionmadeca.es and social media icons.

CÁTEDRA

PLANIFICACIÓN ESTRATÉGICA TERRITORIAL Y GOBERNANZA LOCAL



MADECA, la Universidad de Málaga y la Fundación CIEDES impulsan la “Cátedra de Planificación Estratégica Territorial y Gobernanza Local” con la finalidad de crear un espacio de debate, estudio, reflexión e investigación relativo a la planificación estratégica, la gobernanza local y la ordenación del territorio.

A través de la misma se promueven escenarios y plataformas de encuentro e intercambio de experiencias para contribuir a la mejora de la participación y la capacidad de gobierno de las políticas públicas locales, la vertebración del territorio, la sostenibilidad económica y medio ambiental y de las estrategias públicas y privadas.

La Cátedra cuenta con una asignatura de libre configuración dentro del Departamento de Economía Aplicada de la UMA, a su vez se organizan cursos formativos y jornadas sobre Planificación Estratégica Territorial, entre otras actuaciones.



FORO METROPOLITANO de Alcaldes y Alcaldesas

El Foro Metropolitano es una iniciativa promovida conjuntamente por la Fundación MADECA y la Fundación CIEDES. Surge en el año 2005 para dar respuesta al interés de los ayuntamientos del Área Metropolitana de Málaga en realizar periódicamente reuniones de trabajo sobre temas de interés común.

Cada edición comienza por encargar la redacción de un "documento de trabajo" a una persona o entidad con amplia y reconocida experiencia en el tema objeto del Foro que incluye un profundo diagnóstico y una batería de propuestas de actuación. Una vez entregado el documento, se celebran dos comisiones con la intención de completar y consensuar sus contenidos, de manera participativa. Como resultado se obtiene un documento consensuado con los actores principales que es presentado a los alcaldes y alcaldesas en el acto final.

Actualmente se encuentra en marcha el VII Foro Metropolitano de Alcaldes y Alcaldesas, cuyo ámbito sectorial de trabajo es el "Saneamiento Integral".



MÁLAGA ES ESTRATEGIA



MÁLAGA ES ESTRATEGIA es una actividad diseñada por la Fundación MADECA para potenciar aquellos sectores estratégicos de la provincia que permitan el desarrollo de actividades económicas y sociales y, por ende, una mayor calidad de vida de la ciudadanía.

A través de foros, seminarios y actividades de diversa índole, Málaga Es Estrategia pretende transferir conocimiento, fomentar el espíritu empresarial y emprendedor, y crear un espacio que favorezca el asesoramiento y la colaboración entre los agentes económicos de un mismo sector. Así como establecer un punto de encuentro que fomente la interacción entre instituciones, agentes económicos y sociales y el sector empresarial.

Málaga es
estrategia

La primera actuación dentro del mismo fue la celebración del Foro 'Cultivando nuevas oportunidades en la Industria Agroalimentaria'.



PROYECTOS EUROPEOS



IDARA



LOCAL PLAN ESTR.



RETOS 2020

La Fundación MADECA lleva a cabo actividades en el marco de tres proyectos europeos: IDARA, Local Plan Estrt. y Retos 2020.

Dentro del **Proyecto IDARA**, la Fundación tiene encomendada la ejecución de la acción 3.6 sobre Planificación Estratégica Sostenible y Creación de Instrumentos para el Desarrollo de la Gobernanza Estratégica, desarrollando **actividades formativas** a técnicos designados por los socios marroquíes del proyecto, así como la realización de **dos estudios**: 'Informe Diagnóstico de la Axarquía como Destino Turístico Sostenible' y el 'Estudio sobre los Efectos del Corredor Ferroviario del Mediterráneo en la economía de las Comarcas de Interior de la Provincia de Málaga y el norte de Marruecos'.

Por su parte, la Fundación Madeca junto con la Fundación CIEDES, la Universidad Pablo de Olavide, la Universidad de Jaén y la Asociación RADEUT participan en el Proyecto **LOCAL PLAN ESTR.** Con el objetivo de favorecer el intercambio de conocimientos y experiencias entre los responsables de planificación estratégica de ciudades y provincias a ambas orillas del Estrecho, se ha proporcionado asistencia técnica a las diferentes comunas marroquíes, y se han realizado jornadas de trabajo y seminarios de carácter formativo.

RETOS 2020 nació con la misión de fomentar la inserción sociolaboral de personas desempleadas de la provincia. La Fundación MADECA, en colaboración con SOPDE, participa en los 'Pactos Locales por el Empleo' que tienen como objetivo final la consecución del denominado 'Pacto Retos 2020'. En la fase inicial del proyecto, MADECA ha colaborado en el diseño y validación de las diversas herramientas informáticas creadas por SOPDE para el funcionamiento de la Red, así como la elaboración de protocolos de actividad.

Estamos a su disposición en:



www.fundacionmadeca.es



[@FundacionMadeca](https://twitter.com/FundacionMadeca)



[/FundacionMadeca](https://www.facebook.com/FundacionMadeca)



info@fundacionmadeca.es

C/ Pacífico 54
Edificio B de la Diputación de
Málaga. Planta Baja
Málaga 29004 España
T. 952 069 412 / 413 / 064 / 359

